



全面眼睛檢查計劃



EC Healthcare®
醫思健康
HKEx Stock Code: 2138



唯視眼科
VIVID EYE CENTRE

全球每7個人中， 就有1個視力受損或致盲情況， 可以透過預防或及早治療避免

世界衛生組織全球視力報告指出，生活方式改變，缺乏運動，人口老化等原因，使視力障礙及失明情況在全球愈趨嚴重。眼部疾患和視力障礙在全球非常普遍，但往往因發現不及時，得不到及時的處理而導致**永久性的視覺損害**。



3C 產品不離身，眼睛提早病變！

隨著生活中對3C產品的依賴愈來愈強，眼睛長期看著電子屏幕已經成為日常生活的一部分，長期過度使用眼睛，導致眼睛提早出現病變。



工作時要用電腦



休閒時會看電視



隨時隨地玩手机

視力良好 ≠ 眼睛健康

很多眼疾初期症狀並不明顯，而且對視力沒有明顯影響，但長期被忽視，就會對視力產生不可逆轉的傷害。以慢性青光眼症為例，青光眼初期症狀只會影響眼睛邊角視力，但中心視野依然清晰，但當等到視力模糊，或者視野已嚴重收窄時，視覺神經或已受**永久性的嚴重損害**。

部分初期症狀不明顯的眼疾：

- 視網膜剝離
- 早期糖尿病水腫
- 飛蚊症
- 早期白內障
- 夜盲症
- 視神經病變
- 早期的視網膜色素變性
- 高血壓眼中風
- 黃斑病變



全面眼睛檢查計劃

Full eye examination

全面眼睛視光檢查套餐（7歲或以上）包括：
Full eye examination package (aged 7 or above) items include the following:

1

視力檢查
Visual Acuity

6

色覺普查(驗測分辨顏色的能力)
Color Vision Tests

2

屈光檢查(近視、遠視、散光及
老花的度數檢查)
Refraction

7

立體視覺
Stereopsis

3

瞳孔反射
Pupillary Reflex

8

雙目裂隙燈檢查
Slit Lamp Examination

4

眼壓檢查
Intra-ocular Pressures

9

擴大眼底檢查
Dilated Fundal Examination

5

眼動檢查
Squint, Ocular Motility
Examination

10

外眼及視網膜檢查
Internal and External
Ocular Health



關於醫思健康

香港聯交所主板上市 (股份代號：2138)

香港最大非醫院醫療服務供應商¹醫思健康以預防及精準醫療為業務核心，透過多元服務整合發展醫療人工智能，配套高端品牌及優質客戶服務，致力為客戶提供最專業、安全、有效的醫療服務。集團目前直營的診所/服務中心主要位於大灣區，在大中華地區直營83個診所/服務中心，提供一站式醫療及健康服務，總服務面積超過400,000²呎。



1. 根據弗若斯特沙利文公司按 2019年及 2020年收入計算
2. 根據2021年6月30日數據
3. 根據2009年8月至2019年7月數據計算

投資數以10億計醫療器材，服務範疇廣泛，信心之選

截至 2021 年 9 月 30 日，我們 139 名全職註冊醫生¹，橫跨 29 個科目，包括：



普通科



物理治療科



心胸肺外科



腸胃肝臟科



小兒外科



外科



老人科



神經外科



泌尿科



耳鼻喉科



心臟科



整形外科



骨科



兒童專科



家庭科



內科腫瘤科



精神科



放射科



中醫



脊醫



口腔科



婦產科



言語治療



聽力學



輔導心理學



眼科



視光學



職業治療



寵物醫生

關於我們

唯視眼科致力於為客戶提供一站式全方位眼科服務，中心的專科醫療團隊擁有豐富的臨床經驗，結合各種先進高端的儀器及技術，為您提供專業和全面的眼科護理、檢查及診治。

中心位於旺角核心地段，交通方便。診所擁有寬敞明亮的裝潢，為客戶提供舒適的診治環境。



我們的目標



透過我們專業和全面的眼科醫療保健服務，協助人們預防、控制及治療眼睛疾病，讓人們可以用健康的眼睛感受世界。



我們的方針

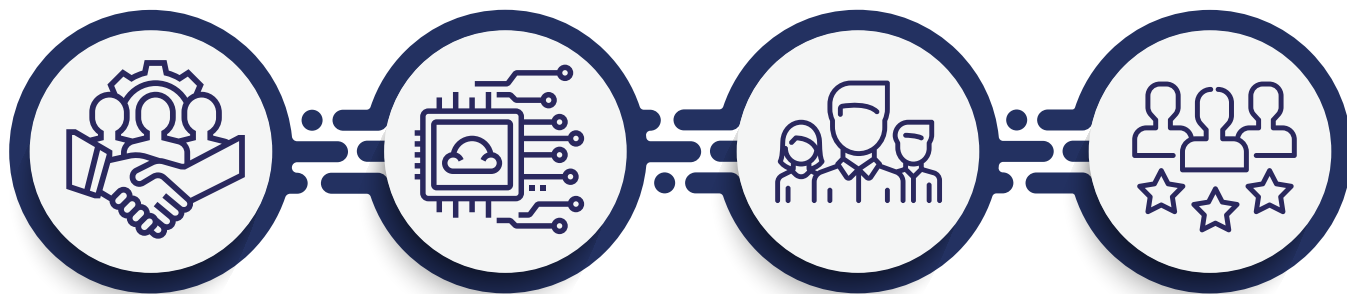

卓越管理

高端設備

優秀醫療團隊

以客人為本

我們的服務

■ 提供一站式專業眼科服務

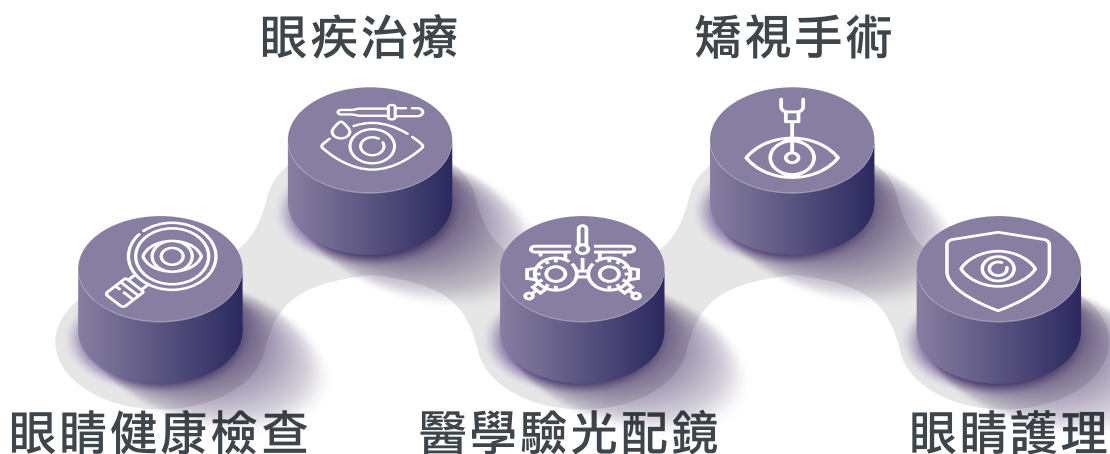

■ 切合不同年齡層所需



■ 打造貼心的個人化眼睛護理及治療方案

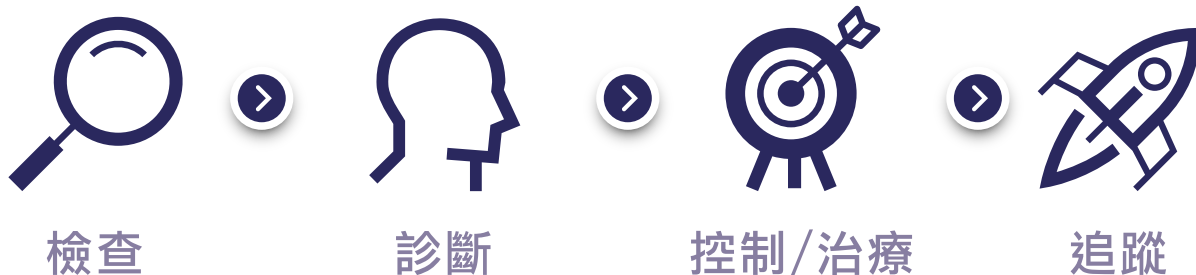

(根據個人情況選用合適的儀器做檢查)

(根據醫學檢測結果及臨床經驗進行診斷)

(提供個人化的控制/治療方案)

(準確追蹤控制/治療結果)

我們的專業設備



VisuMax[®] 飛秒激光系統 Visumax[®] Femtosecond Laser

VisuMax[®] 飛秒激光系統會用作Smile微笑激光矯視，透過飛秒激光切割角膜中層部分，毋須在角膜表面揭開瓣片，及透過一個小於3毫米的小切口，將已切割好角膜取出，令角膜弧度改變從而達至矯視的效果。

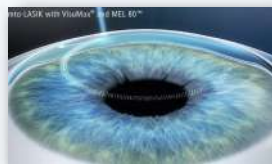

我們的專業設備



視野分析儀 Visual field Perimeter

視野分析儀使用電腦化系統作視野檢查及分析，配備水平170°、垂直90°的測試範圍，準確判斷視覺敏感度和視野範圍，有效協助診斷青光眼或其他導致視野缺損的眼疾。

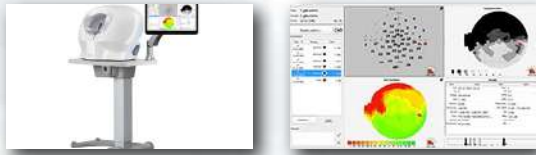

centervue



自動化視網膜影像機 DRS Automatic Retinal Camera

DRS使用全自動化系統作視網膜檢查，自動對準目標眼睛、聚焦視網膜，以低強度閃光燈拍下視網膜影像，令患者舒適地接受檢查。整個過程可以在30秒內完成。



我們的專業設備



光學相干斷層掃描器(OCT) Optical Coherent Tomography

OCT使用新發展的光學影像處理技術，即時作出高解像切面掃描，能清晰看到視網膜的深層組織，是一種非入侵性、非接觸性的掃描檢查。通過OCT能發現早期青光眼、黃斑部病變水腫及糖尿眼等。

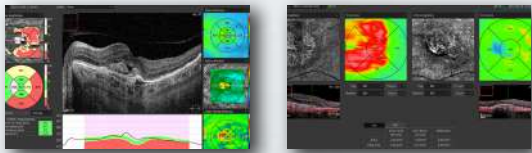

自動驗光機 Auto Refractor

透過自動驗光機可以測量近視、散光、遠視的度數。配備智能裝配移動控制(SAMC)技術，自動調整以獲得更準確的屈光度數據。



我們的專業設備

Huvitz



非接觸式眼壓計 NCT Non-contact Tonometer

非接觸式眼壓計以吹風式測量眼壓，過程中不會接觸到患者眼睛，而且儀器出風量能作出調節，讓患者在測試過程中更加舒適。

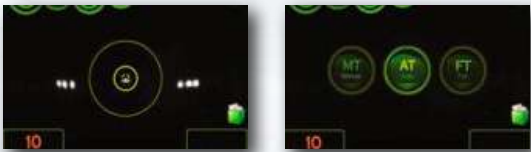

Huvitz



自動鏡片測光儀 Auto Lensmeter

自動鏡片測光儀配備Wavefront 分析技術，配合儀器上更廣闊的測試範圍，能快捷地測量到鏡片上所有度數，特別是用作測量漸進鏡片度數上更加準確。



LIGHTMED



激光治療儀 (Argon Laser / SLT / YAG)

激光治療儀配有三種激光治療技術，包括選擇性激光小樑整形術(SLT)、Argon Laser及YAG。這三種激光治療技術已經覆蓋多種常見眼疾，醫生亦能在治療當中結合不同激光治療技術，以達致治療最佳效果。





查詢及預約

📍 旺角亞皆老街8號朗豪坊辦公大樓54樓1-6室

☎️ (852) 2152 8521 ✉️ enquiry@vivideyecentre.com

